

# DOSSIÊ TÉCNICO

## **1 APRESENTAÇÃO**

**1.1 A Empresa**

**1.2 A Missão**

**1.3 Área de Negócios**

**1.4 Clientes**

## **2 - QUALIFICAÇÃO TÉCNICA**

**2.1 Obras Executadas**



## APRESENTAÇÃO

### A Empresa

A Ativo Construções é uma empresa que atua a 19 (Dezenove) anos na região Norte e Nordeste nos segmentos da Construção Civil, com ampla experiência na realização de obras Industriais, Comerciais e Residenciais, atestada nos seus acervos técnicos.

### A Missão

Tem como compromisso assumido a prestação de serviços com segurança, qualidade e competitividade, visando em cada obra conquistada uma oportunidade de realizar bons negócios aos seus Clientes, somados ao crescimento econômico e profissional da organização.

### Área de Negócios

Construções Industriais, Comerciais e Residenciais, preferencialmente para o setor privado.

### Clientes

Apresentamos a seguir relação dos nossos principais Clientes.

- **ALUBAR METAIS E CABOS S/A**
- **EUROCHEM FERTILIZANTES TOCANTINS**
- **SANTOS BRASIL S/A (CONVICON)**
- **MINERAÇÃO BURITIRAMA S/A**
- **UNITAPAJÓS – TERMINAL FRONTEIRA NORTE S/A**
- **TGPM – TERMINAL DE GRÃOS PONTA DA MONTANHA S/A**
- **VALE S.A.**
- **BIOPALMA S.A.**
- **HIDROVIAS DO BRASIL S.A.**
- **HYDRO S.A. (CAP - COMPANHIA DE ALUMINA DO PARÁ)**
- **GRUPO AGROPALMA S.A. / CRA - COMPANHIA REFINADORA DO PARÁ**
- **YAMANA GOLD S.A.**
- **ANGLO FERROUS BRAZIL**
- **CADAM S.A.**
- **JARI CELULOSE**



## **QUALIFICAÇÃO TÉCNICA (OBRAS EXECUTADAS)**



**Cliente:** ALUBAR METAIS E CABOS S/A  
**Local:** Barcarena-PA  
**Escopo:** Construção da Nova Área Logística







**Cliente:** SANTOS BRASIL (CONVICON)  
**Local:** Barcarena-PA  
**Escopo:** Construção das Edificações (Refeitório, Vestiário, Portaria, Gate)











**Cliente:** MINERAÇÃO BURITIRAMA S/A  
**Local:** Marabá-PA  
**Escopo:** Construção da Planta de Sinterização



Ativo Construções e Empreendimentos LTDA  
Av. Dom Romualdo Coelho LT 15,16 e 17 – Vila dos Cabanos – Barcarena – Pará  
Contato: (091) 3754-1902 - 3754-1398 - [www.ativoconstrucoes.com.br](http://www.ativoconstrucoes.com.br)

**Cliente:** ALUBAR METAIS SA  
**Local:** Barcarena-PA  
**Escopo:** Construção do GALPÃO DO LAMINADOR 3 – Área Construída 2.800 m2.





**Cliente:** UNITAPAJÓS – TERMINAL FRONTEIRA NORTE S/A  
**Local:** Barcarena-Pa  
**Escopo:** Construção dos Vestiários Masculino e Feminino.



Ativo Construções e Empreendimentos LTDA  
Av. Dom Romualdo Coelho LT 15,16 e 17 – Vila dos Cabanos – Barcarena – Pará  
Contato: (091) 3754-1902 - 3754-1398 - [www.ativoconstrucoes.com.br](http://www.ativoconstrucoes.com.br)



**Cliente:** TGPM – TERMINAL DE GRÃOS PONTA DA MONTANHA (Consórcio BELOV)  
**Local:** Barcarena-Pa  
**Escopo:** Construção dos Pier de Navios e Píer de Barcaças no Porto Vila do Conde.

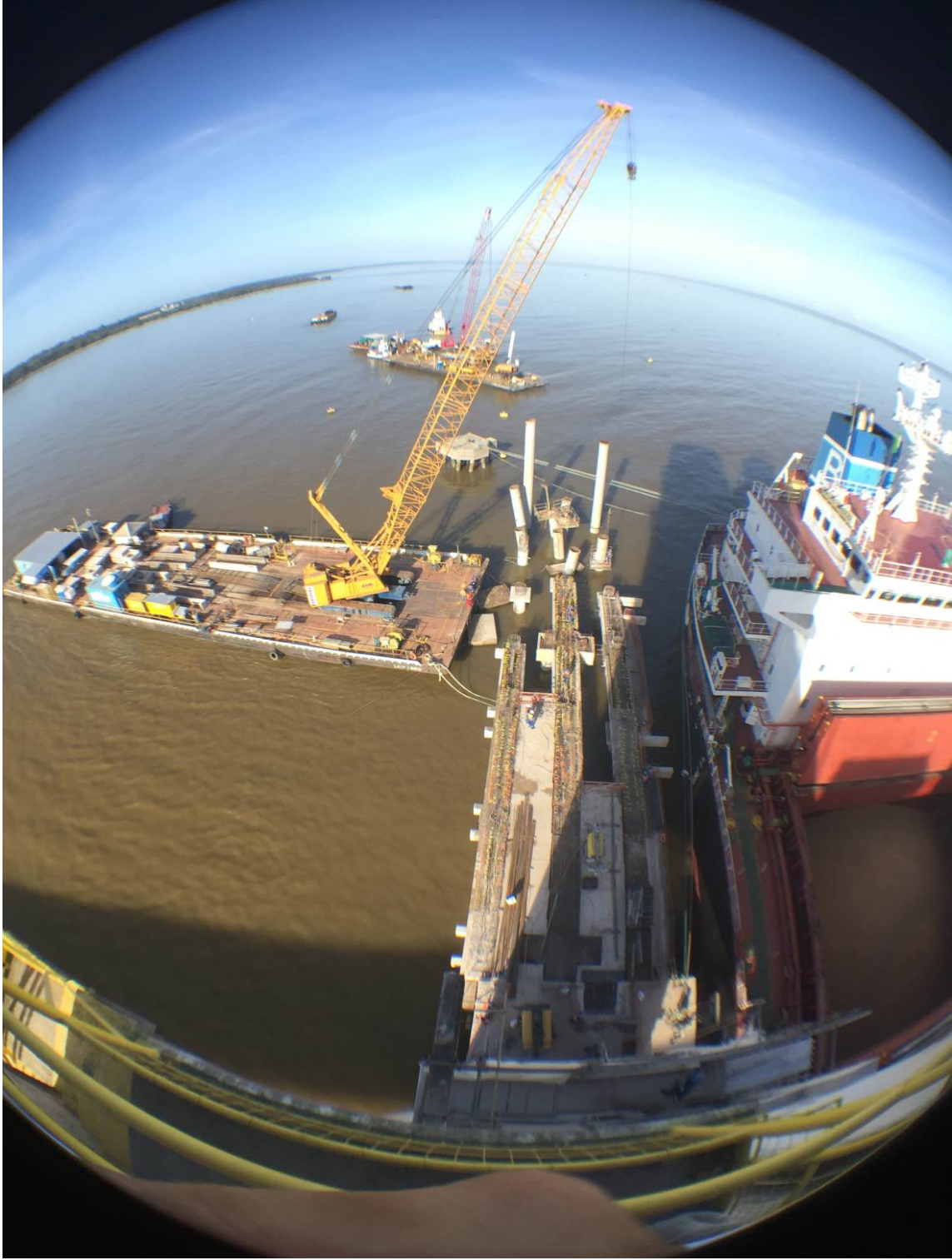

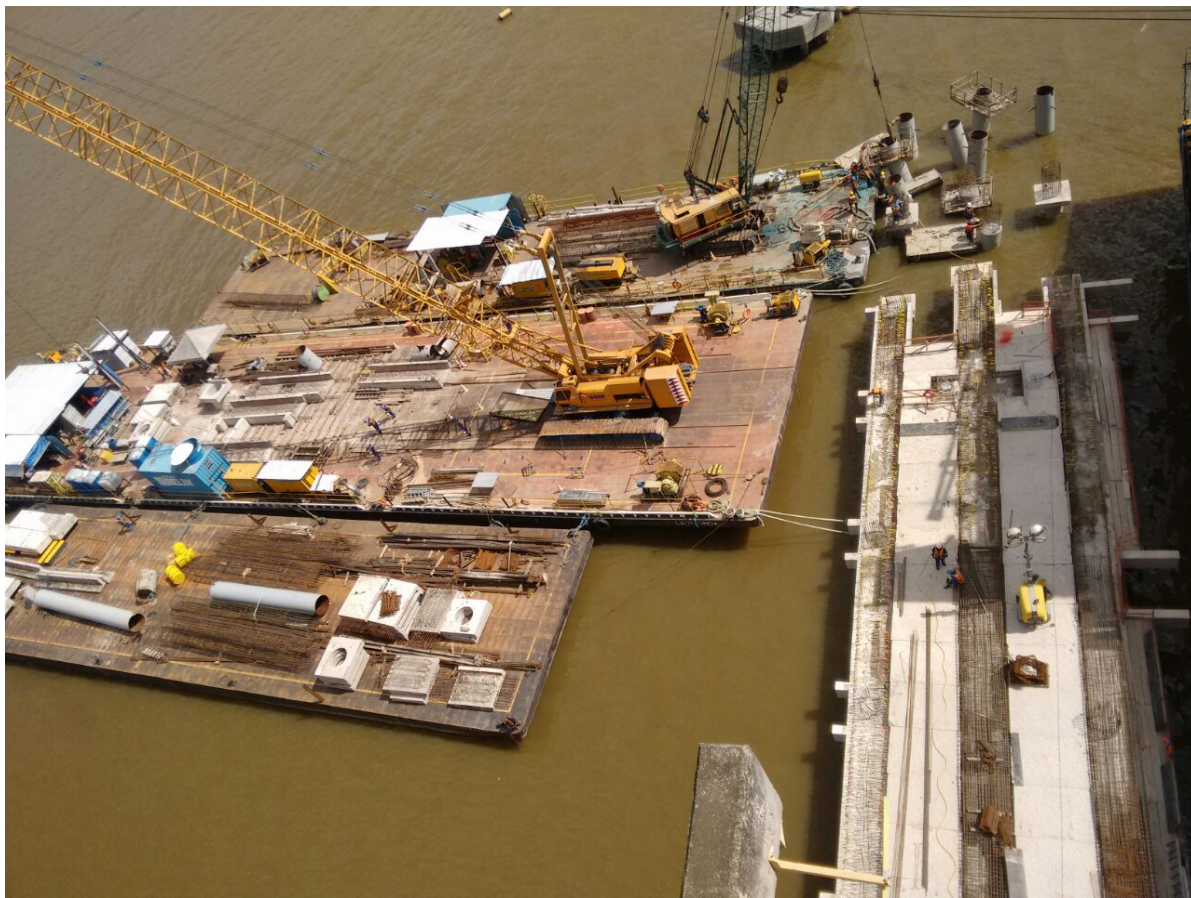



Cliente: HIDROVIAS DO BRASIL S/A  
Local: Barcarena-PA  
Escopo: Construção dos Prédios de apoio do Porto TUP Vila do Conde.

## Tombador e Moega



## Ponto de Ônibus



## Portaria do Píer



## Portaria Principal





## Prédio Administrativo



## Vestiário



## Refeitório



## Casa Amostragem





## Oficina



## Posto Abastecimento



## Subestação 01



## Subestação 02



**Cliente:** BIOPALMA S/A (EMPRESA DO GRUPO VALE S/A)  
**Local:** Acará-PA  
**Escopo:** Construção da Usina de Biodiesel Castanheira.

## Prédio do Processo e Caldeira



## Pipe-Rack



## Galpão de Fibras





## Portaria e Balança



Ativo Construções e Empreendimentos LTDA  
Av. Dom Romualdo Coelho LT 15,16 e 17 – Vila dos Cabanos – Barcarena – Pará  
Contato: (091) 3754-1902 - 3754-1398 - [www.ativoconstrucoes.com.br](http://www.ativoconstrucoes.com.br)



## Oficina



## Oficina – Laboratório



## Subestação 01







**Cliente:** C.R.A. COMPANHIA REFINADORA DO PARÁ  
**Local:** Belém-PA  
**Escopo:** Complexo Polivalente, área construída de 1.900 m2



Ativo Construções e Empreendimentos LTDA  
Av. Dom Romualdo Coelho LT 15,16 e 17 – Vila dos Cabanos – Barcarena – Pará  
Contato: (091) 3754-1902 - 3754-1398 - [www.ativoconstrucoes.com.br](http://www.ativoconstrucoes.com.br)







**Cliente:** YAMANA GOLD  
**Local:** Santa Luz - BA  
**Escopo:** Mineração de Ouro do Projeto C1







**Cliente:** VALE - BIOPALMA DA AMAZÔNIA SA  
**Local:** Mojú-PA  
**Escopo:** Pólo Industrial de Mojú









**Cliente:** CAP COMPANHIA DE ALUMINA DO PARÁ (VALE/HYDO)  
**Local:** Barcarena-PA  
**Escopo:** Construção do Restaurante Oeste, capacidade para 640 lugares, com área construída de 1.800 m2.





**Cliente:** CAP COMPANHIA DE ALUMINA DO PARÁ (VALE)  
**Local:** Barcarena-PA  
**Escopo:** Construção do Piso de Concreto do Galpão do Pipe-Shop, com lançamento e acabamento mecanizado, área de 1.408 m2.





**Cliente:** ANGLO FERROUS BRAZIL  
**Local:** Pedra Branca do Amapari-AP  
**Escopo:** Construção do Pátio de Homogeneização de Minério, com volume de 1.100 m<sup>3</sup> de Concreto Usinado, 3.216 m<sup>2</sup> de Formas de Madeira e 70 toneladas de Armações.







**Cliente:** ANGLO FERROUS BRAZIL  
**Local:** Pedra Branca do Amapari-AP  
**Escopo:** Construção da Estação de Tratamento de Água ETA







**Cliente:** VALE S/A  
**Local:** Barcarena-PA  
**Escopo:** Reforma da Estação Conhecimento



**Cliente:** AGROPALMA S/A  
**Local:** Tailândia-PA  
**Escopo:** Alojamento Açaí 2, área construída de 1.210 m2.





**Cliente:** AGROPALMA S/A  
**Local:** Tailândia-PA  
**Escopo:** Reforma e Ampliação do Prédio Administrativo (Antigo Refeitório).



**Cliente:** AGROPALMA S/A  
**Local:** Tailândia-PA  
**Escopo:** Quadras de Esporte.





**Cliente:** AGROPALMA S/A  
**Local:** Tailândia-PA  
**Escopo:** Alojamento Caranã, área construída de 550 m2.





**Cliente:** ALUBAR METAIS SA  
**Local:** Vila do Conde, Barcarena-PA  
**Escopo:** Construção do Galpão de Rejeitos em Estrutura Metálica, área construída de 1.500 m<sup>2</sup>







**Cliente:** ALUBAR METAIS S.A  
**Local:** Vila do Conde, Barcarena-PA  
**Escopo:** Construção do Prédio da Subestação de Cabos, com área construída de 200 m2. Compostas de Fundações e Estruturas de Concreto Armado, Alvenarias, Pavimentação (Korodur e Cimentado), Cobertura Metálicas, Telhas em Alumínio, Esquadrias em Alumínio, Instalações de Águas Pluviais, Instalações Elétricas, Forro Térmico Acústico, Pintura.



**Cliente:** USIPAR USINA SIDERÚRGICA DO PARÁ SA  
**Local:** Vila do Conde, Barcarena-PA  
**Escopo:** Execução das Obras Civas do Sistema de Carregamento e Britagem de Minério, composto de 245 m<sup>3</sup> de Concreto Armado.





**Cliente:** CADAM SA  
**Local:** Monte Dourado-PA  
**Escopo:** Construção do Muro de Arrimo em Gabiões com Telas Galvanizadas







**Cliente:** PPSA - PARÁ PIGMENTOS SA  
**Local:** Ipixuna do Pará-PA  
**Escopo:** Construção do Alojamento para Empreiteiros da PPSA, área construída de 870 m2.





**Cliente:** CADAM SA  
**Local:** Monte Dourado-PA  
**Escopo:** Obras Civas das Barragens dos Mirantes I e II





**Cliente:** PARÁ PIGMENTOS SA  
**Local:** Ipixuna do Pará-PA  
**Escopo:** Construção do Alojamento A4 para Gerência, área construída de 370 m2.





**Cliente:** CADAM SA  
**Local:** Monte Dourado-PA  
**Escopo:** Fundações, Bases para Tanques e Bombas, Piso, Canaletas e Estruturas em Concreto Armado dos Filtros 13 e 14





**Cliente:** CADAM SA  
**Local:** Monte Dourado-PA  
**Escopo:** Terraplenagem, Pavimentação em Concreto e Urbanização Ruas de Acesso ao Galpão de Big Bag



**Cliente:** CADAM S/A  
**Local:** Monte Dourado PA  
**Escopo:** Construção do Prédio da Receita Federal na Portuária, área construída de 300m2.



**Cliente:** CADAM S/A  
**Local:** Monte Dourado-PA  
**Escopo:** Pavimentação em Concreto Armado e Urbanização do Galpão de Estocagem de Big Bag com área construída de 6.855 m<sup>2</sup>.





**Cliente:** JARI CELULOSE SA  
**Local:** Monte Dourado-PA  
**Escopo:** Obras Civis do Novo Viveiro Florestal, compreendendo Prédio de Serviços, área construída de 450m<sup>2</sup> e do Prédio Administrativo, área construída de 500m<sup>2</sup>, composto de Refeitório, Cozinha, Sanitários, Vestiários, Sala de Treinamento, Administração, Deposito.





**Cliente:** CADAM S/A  
**Local:** Monte Dourado-PA  
**Escopo:** Construção do Novo Estacionamento Interno da Fábrica e Reforma do Hall de Entrada com piso em Porcelanato, área construída de 1.500 m2.



**Cliente:** CADAM S/A  
**Local:** Monte Dourado-PA  
**Escopo:** Construção da Base do Tanque P3, em concreto armado.





**Cliente:** CADAM S/A  
**Local:** Monte Dourado-PA  
**Escopo:** Terraplenagem, Drenagem, Urbanização e Pavimentação em concreto armado nivelado do laser das Ruas do Spray Dryer, área de 1.500m<sup>2</sup>.





**Cliente:** CADAM S/A  
**Local:** Monte Dourado-PA  
**Escopo:** Construção Casas de Gerentes com área construída de 365m<sup>2</sup>/casa.



**Cliente:** JARI CELULOSE SA  
**Local:** Monte Dourado-PA  
**Escopo:** Muro de Contenção de Enxofre em Concreto Armado.

